

Legenda

Unità di paesaggio

- Paesaggio delle energie del rilievo
- Paesaggi della montagna e delle dorsali
- Paesaggi delle valli prealpine
- Paesaggi delle valli e dei versanti
- Paesaggi dei laghi insubrici
- Paesaggi delle valli fluviali escavate

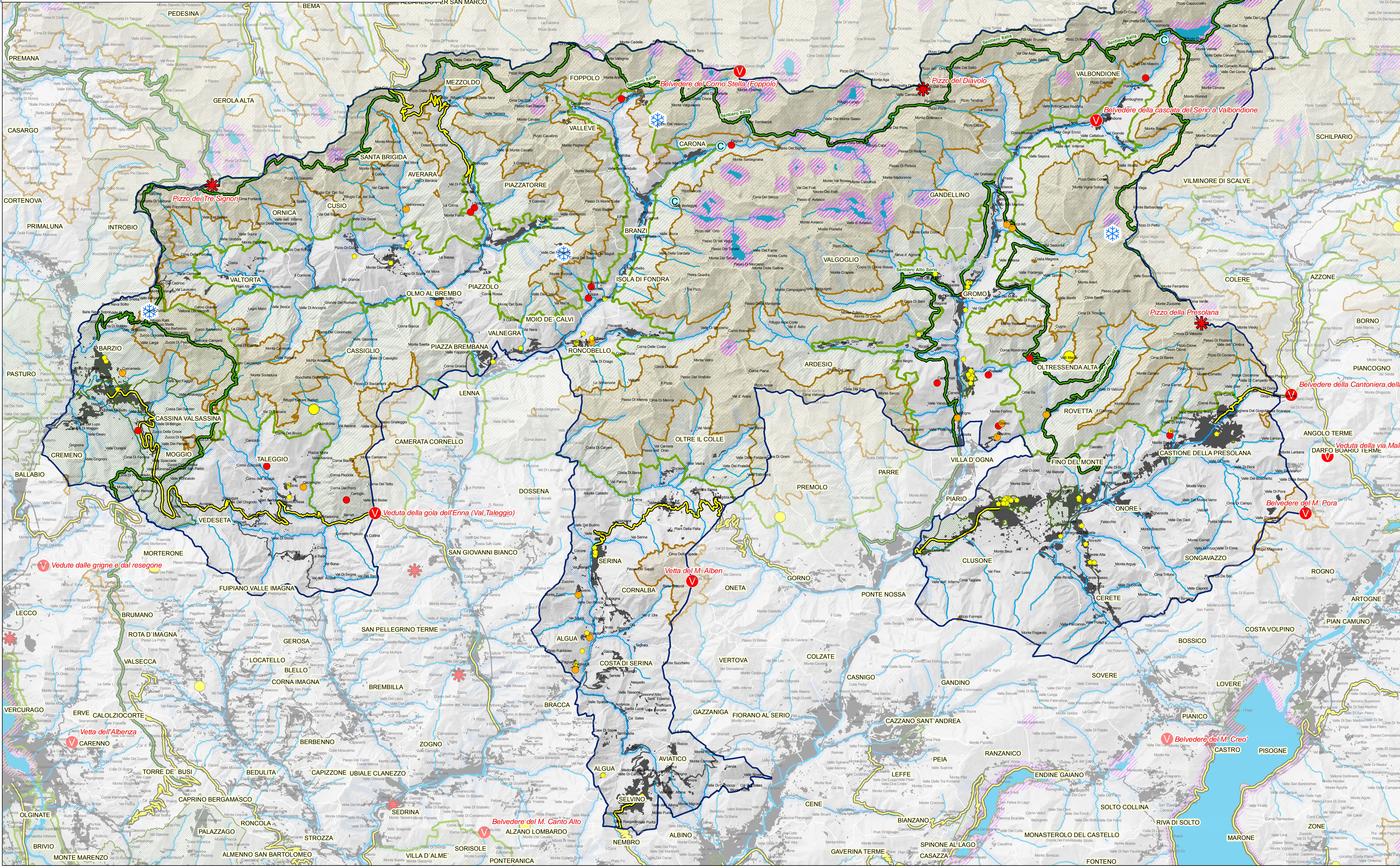

Legenda

Elementi di rilevanza paesaggistica

- Areie rispetto corsi d'acqua tutelati (art. 142, lett. c)
- Alvei fluviali tutelati (art. 142, lett. c)
- Territori contermini a i laghi (art. 142, lett. b)
- Parchi nazionali e regionali (art. 142, lett. f)
- Terreni alpini e appenninici (art. 142, lett. d)
- Ghiacciai e circhi glaciali (art. 142, lett. e)
- Aree di notevole interesse pubblico (art. 136)

Elementi del Piano Paesaggistico Regionale (PPR)

- Visuali sensibili (art. 27)
- Luoghi di identità regionale (art. 27)
- Strade Panoramiche (art. 26)
- Tracciati guida paesaggistici (art. 26)
- Paesaggi agrari tradizionali (indirizzi di tutela)

Sistema insediativo storico

- Borgo storico
- Nucleo di antica formazione
- Beni di valore storico - architettonico

Altri elementi di interesse

- Cascate di rilevanza regionale
- Compressori sciistici

Elementi di inquadramento territoriale

- Perimetro PTR Valli Alpine
- Comuni
- Aree urbanizzate anno 2007
- Strade principali
- Laghi
- Corsi d'acqua naturali principali

Regione Lombardia

PIANO TERRITORIALE REGIONALE D'AREA VALLI ALPINE

OROBIE BERGAMASCHE E ALTOPIANO VALSASSINA

Coordinatore: arch. G.A. Bravo (Ordine degli Architetti, P.P.C. - Prov. VA n°655)
Progettista: arch. M. Fedecini (Ordine degli Architetti, P.P.C. - Prov. MI n°7074)
Collaboratori principali:
arch. W. Callini (Ordine degli Architetti, P.P.C. - Prov. VA n°1022)
arch. P. Garbelli (Ordine degli Architetti, P.P.C. - Prov. MI n°3376)

Ufficio di Piano: DG Territorio, Urbanistica e Difesa del Suolo

Avviato dalla Giunta con DGR n. 4101 del 27.09.2012
Dodottato dalla Giunta con DGR n. 2134 dell'11.07.2014
Approvato dal Consiglio con DCR n. 654 del 10.03.2015

Patrimonio paesaggistico

Tav. 3a

Documento di piano

Scala 1:60.000

Giugno 2014

UNIVERSITÀ DEGLI STUDI DI BERGAMO
CENTRO STUDI SUL TERRITORIO "Elio Pagani"

Éupolis Lombardia
la consultazione per la ricerca
la consultazione e la formazione